COMPTE RENDU DU TP 2 PROGRAMME WEB

THEME : STRUCTURATION D'UN MINI-SITE WEB AVEC HTML

INTRODUCTION

Le développement web occupe une place importante dans le domaine de l'informatique et de la communication numérique. Parmi les langages utilises pour créer des page web, html constitue la base de la structuration du contenu. Dans ce travail portant sur la structuration d'un mini site web avec html, il est question de concevoir et d'organiser différentes pages web en utilisant les balises appropriées afin d'obtenir un site clair, fonctionnel et facile à parcourir.

1.presentation générale du TP

A la fin de ce TP, je dois être capable de créer ;

- Une page d'accueil
- Une page de présentation
- Une page de contact
- Une image
- Un menu de navigation
- Les lien internes entre les pages

2.objectifs pédagogiques

A la fin de ce TP, je dois être capable de ;

- Organiser les fichiers d'un mini-site web
- Créer plusieurs page HTML
- Insérer une image dans une page web
- Comprendre la différence entre un lien interne et un lien externe
- Utiliser correctement les chemins relatifs
- Produire un livrable complet et structure

3.preparation du dossier de travail

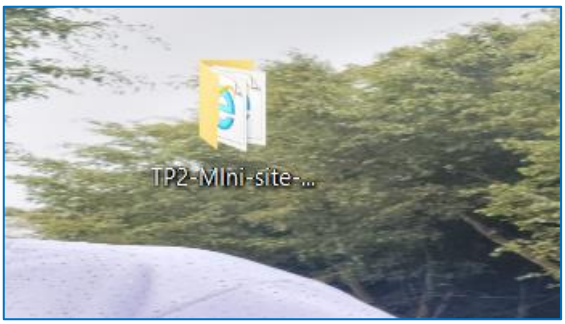

A l'intérieur de ce dossier, créer les fichier suivant ;

Index.html

Presentation.html

Contact.html

Créer ensuite un sous dossier nomme et le dossier final est ;

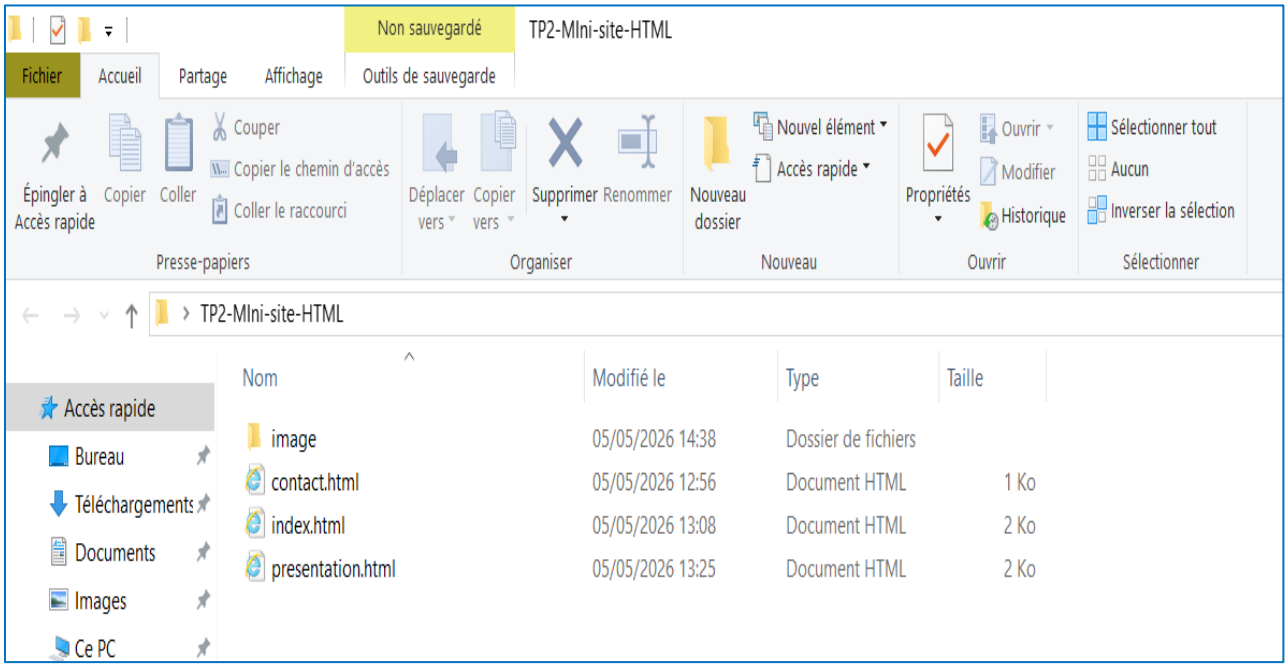

4. Choix et préparation de l'image

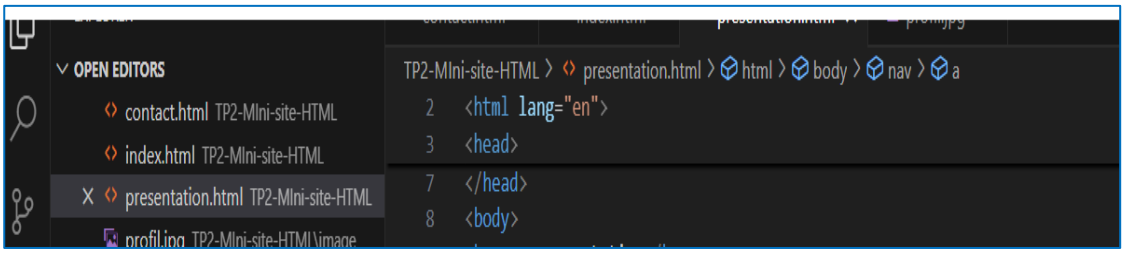

5.creation de la page d'accueil

On ouvre le fichier index.html dans Visual studio code, puis on écrit le code suivant :

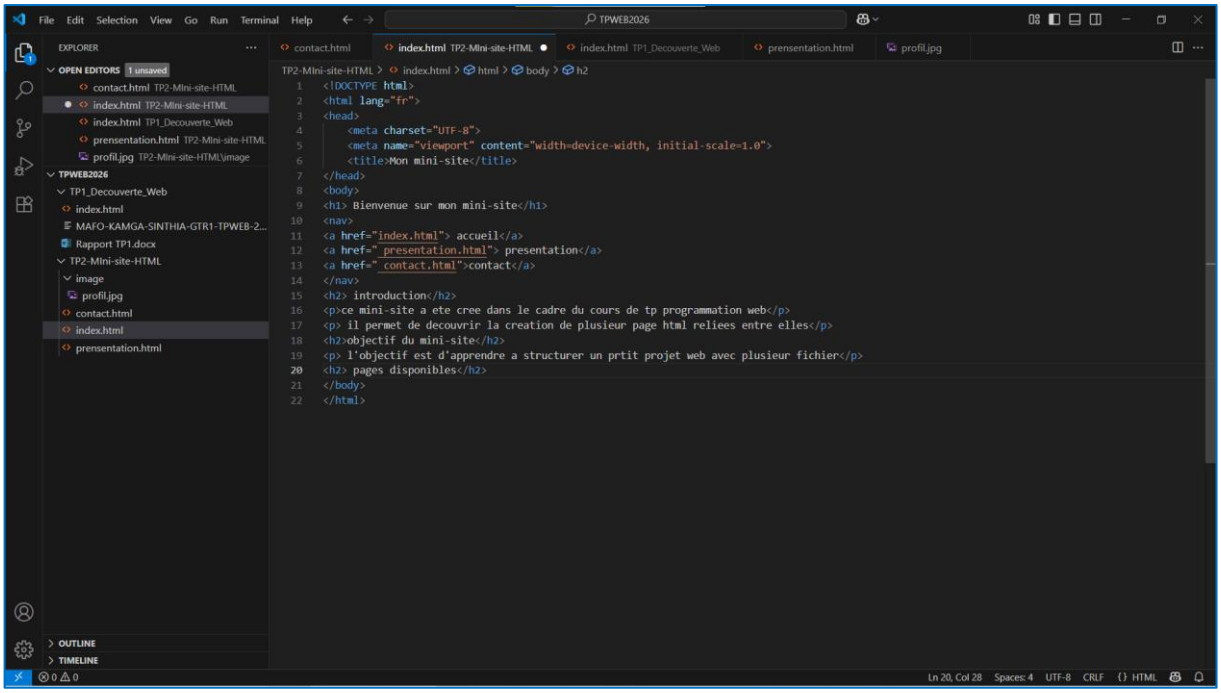

Une fois le code écrit dans **Visual Studio Code**, On obtient le résultat ci-dessus .

7.Creation de la page de présentation

On ouvre maintenant le fichier présentation. html, puis on écrit le cde suivant.

8.reation de la page de contact

On ouvre maintenant le fichier contact. Htm, puis on écrit le code suivant :

9.Amelioration du contenu de la page d'accueil.

10.Personnalisation demandée à l'étudiant.

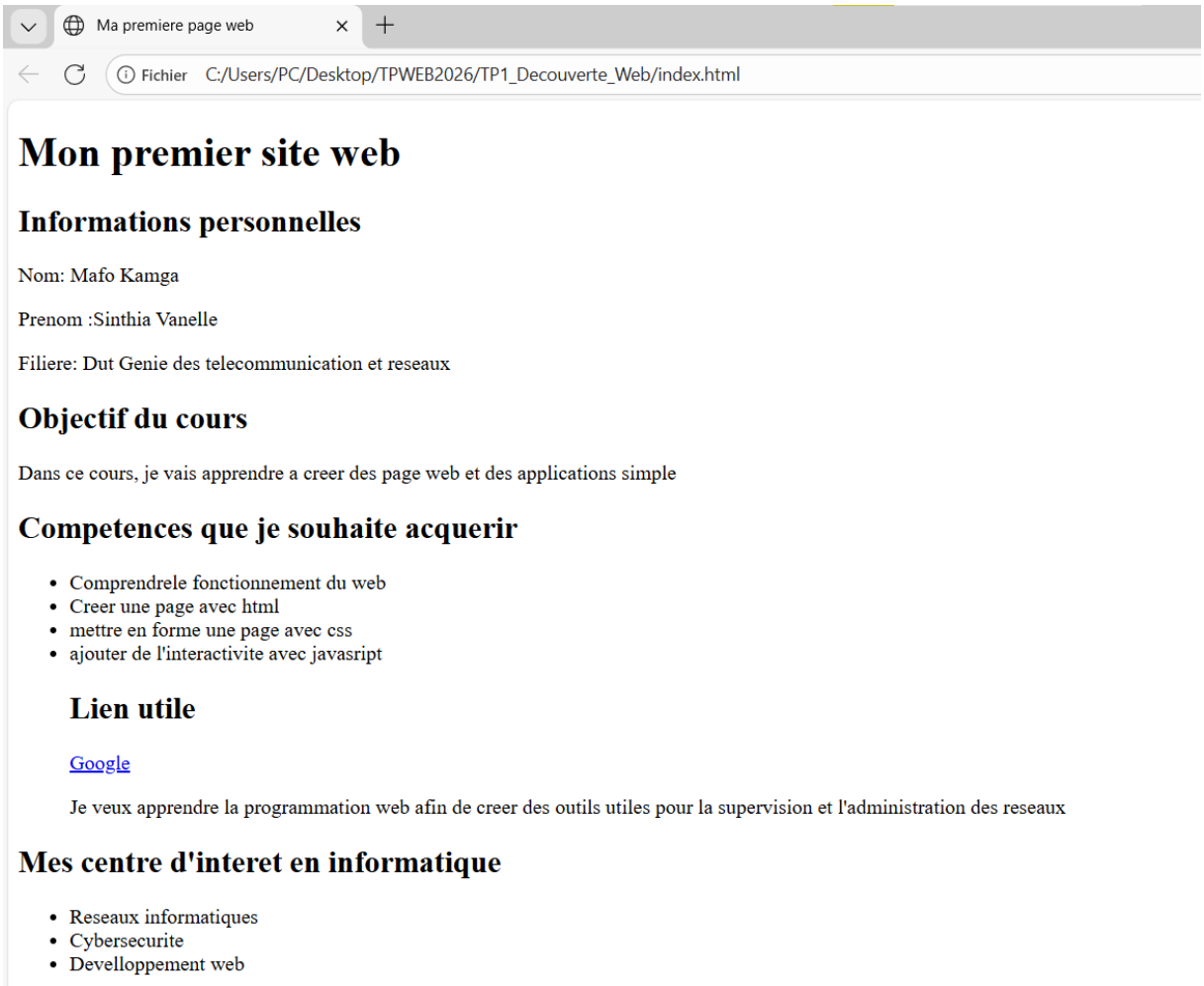

11.conclusion

Au terme de ce travail, la structuration d'un mini-site web avec html a permis de comprendre les principes de base de la création des page web. Cette activité a aidé à maitriser l'utilisation des balise html pour organiser les contenus et relier les différentes pages du site. Ainsi, html reste un outil essentiel pour toute personne souhaitant apprendre le développement web.